

JUNTA ELECTORAL LAUTARO

SESION NUMERO 108

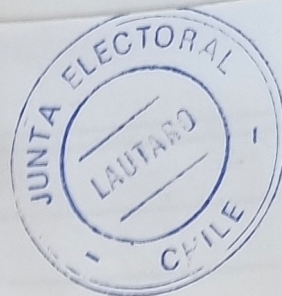

En la ciudad de Lautaro, a 30 de noviembre del año dos mil veintitrés, siendo las 09:00 horas en el oficio del Secretaria, calle Manuel Antonio Matta Nº 962, en cumplimiento a lo dispuesto por los artículos 41, 44, 45, 46 inciso 1º y 5º, 47, 48, 52, y 86 de la Ley Nº 18.700 "Orgánica Constitucional sobre Votaciones Populares y Escrutinios", se reúne la Junta Electoral de Lautaro con la asistencia de su Presidenta doña Sandra Magaly Andrade Hormazabal; de su Secretaria doña María Antonieta Suarez Castro; y de su Integrante doña Armandina del Carmen Benítez Rocha, con el objeto de: Practicar las exclusiones y conocer y resolver las excusas de Delegados, Vocales e Integrantes de los Colegios Escrutadores, presentadas dentro del plazo legal, y designar a los reemplazantes de acuerdo a los artículos 44, 45, 46, 49, 50, 51 y 91 de la Ley 18.700, las que fueron recibidas desde el día lunes 27 y hasta el 29 de noviembre de 2023.

Además, esta Junta Electoral de Lautaro acuerda rectificar el error contenido en acta número 107, publicada en la edición del Diario Austral de Temuco, del día 25 de noviembre de 2023, de la siguiente forma: en la comuna de Galvarino, Circunscripción: Galvarino. Local: Escuela Municipal Gabriela Mistral. Dirección: Los Laureles 910, se determina designar a doña PAOLA DEL CARMEN BALBOA REYES, y en la escuela Municipal Rio Quillem, Dirección: Caupolicán 55, a don RODRIGO ANTONIO SALGADO OLIVARES. También se acordó reemplazar, por [REDACTED], a la delegada RAQUEL CECILIA ACUÑA DIAZ, designada delegada en la ESCUELA PARTICULAR CORAZÓN DE JESUS, COMUNA: Lautaro. Circunscripción: Lautaro, dirección: Barros Arana 610, MESAS: 31 A la 42, y en su reemplazo designar a doña MARTA ELIZABETH LAGOS CABRERAS.

El listado de Vocales de Mesa cuyas excusas fueron aceptadas con sus respectivos reemplazantes, y aquellos cuya excusa fuera rechazada, se adjuntan a continuación de la presente acta. Los reemplazantes de vocales y miembros del Colegio Escrutador se designaron de acuerdo con el orden correlativo del sorteo, efectuado entre los ciudadanos que conforman la nómina de selección, y son los siguientes:

[Handwritten signature] [REDACTED]

[Handwritten signature] [REDACTED]

[Handwritten signature]

MIEMBROS DE COLEGIO ESCRUTADOR

COMUNA: LAUTARO
CIRCUNSCRIPCIÓN: LAUTARO
COLEGIO ESCRUTADOR: 928 LAUTARO 02
LOCAL: LICEO JORGE TEILLIER SANDOVAL
DIRECCION: BILBAO N°285

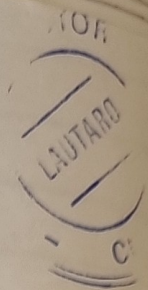

INTEGRANTE EXCUSADO

AEDO CAMPOS VERONICA JEANETTE

INTEGRANTE REEMPLAZANTE
AGUILERA TRAIPE GABRIELA DEL CARMEN

COMUNA: PERQUENCO
CIRCUNSCRIPCIÓN: PERQUENCO
COLEGIO ESCRUTADOR: 937 PERQUENCO
LOCAL: LICEO ISABEL POBLETE VARGAS
DIRECCION: 21 DE MAYO N° 552

INTEGRANTE EXCUSADO

ACUÑA JARA LORENA BEATRIZ
ACUÑA MUÑOZ MARCELA ALEJANDRA
ARAVENA PAREDES MAGDALENA ELIZABETH
HUENCHULAO NAVARRETE NICOL LIG RAYEN

INTEGRANTE REEMPLAZANTE

GUTIERREZ REYES JUAN JAVIER
LARENAS ESPARZA STEFANY DANIELA
ABARZUA MILLACOY BAYRON ALEJANDRO
ALVAREZ HAURI JOAQUIN IGNACIO

VOCALES DE MESAS

COMUNA: LAUTARO
CIRCUNSCRIPCIÓN: LAUTARO
LOCAL: ESCUELA BASICA NUMERO 1 LOS CACHORROS
DIRECCIÓN: CARRERA 455
MESAS: 1 A LA 10

MESA VOCAL EXCUSADO

1	ALARCON RAPOSO JUAN GABRIEL
4	GONZALEZ HUICHAPAN RODRIGO ALEJANDRO
4	GONZALEZ SALINAS KASANDRA DAMARIS
6	MELLADO YAÑEZ VALENTINA ANDREA
7	NAHUEL PAN LONCOMIL GENESIS BELEN
7	PAZ PINEDA JUAN CARLOS
7	PINO INAL CLAUDIA ANDREA
8	SALAS MELLA DANIEL RODRIGO
9	TORRES VENEGAS CARLA ALEJANDRA
10	URRUTIA TORRES CAMILA FERNANDA

VOCAL REEMPLAZANTE

CISTERNA MONSALVEZ BRENDA JAVIERA
GARCIA PAINE MARIA IGNACIA
GARAY JARA PATRICIA DEL CARMEN
FREI CUEVAS MAICKOL ALBERTO
MUÑOZ URRUTIA ANTONIA SKARLETH
ORTEGA WULF ESTRELLA BELEN
ORTIZ CARRASCO MARISOL DEL ROSARIO
GARRIDO MUÑOZ CAROLINA ANDREA
PINO LUCERO MARIA JOSE
VASQUEZ SOTO GABRIEL ALEJANDRO

CIRCUNSCRIPCIÓN: LAUTARO
LOCAL: ESCUELA BASICA NUMERO SEIS
DIRECCIÓN: ANDRES BELLO 395
MESAS: 11 A LA 19

MESA VOCAL EXCUSADO

14	GONZALEZ PAINE MELISA DE LOS ANGELES
14	GONZALEZ SILVA BARBARA NICOL
ESTEFANY	
15	LLANOS VARGAS EDITH DEL PILAR
ALEJANDRA	

VOCAL REEMPLAZANTE

JARA BENITES FRANCISCA BELEN
HUILCALEO AVILA CAROL
BASTIAS JAQUE CAMILA



16 MULLER LINCHEO ABIGAIL ELIET
ALEJANDRA
17 RIVAS GARRIDO DANIEL ALEJANDRO
18 SANDOVAL ARAVENA MATIAS IGNACIO

MULATO BURGOS PAOLA

CIFUENTES PARRA FLOR CELESTE
SARABIA MARTINEZ RENATO

CIRCUNSCRIPCIÓN: LAUTARO
LOCAL: ESCUELA IRENE FREI
DIRECCIÓN: SAN MARTIN 0120
MESAS: 20 A LA 30

MESA **VOCAL EXCUSADO**
20 ACEVEDO IBÁÑEZ JOCELYN ROCIO
21 CAYUQUEO ARAYA SIOMARA NATALY
22 DIAZ VILLARROEL MARCELA ANDREA
HUMBERTO
24 JARA POO ANA KAREN
28 RIVAS SEPULVEDA VALENTINA DEL PILAR
30 VALDES CARO JORGE FABIAN
CARMEN
30 ZURITA KLENNER PATRICIO JAVIER
CARMEN

VOCAL REEMPLAZANTE
CATRICURA ÑANCUVIL MARCELA PATRICIA
CAMPOS GOMEZ NATALY EVELIN
CHEUQUEPAN MALDONADO CARLOS

JOFRE JOFRE RODRIGO ALONSO
SAAVEDRA VEJAR PAULA JOSEFA
VASQUEZ CONTRERAS SOLEDAD DEL

VARGAS RIVAS POLETTE CECILIA DEL

CIRCUNSCRIPCIÓN: LAUTARO
LOCAL: ESCUELA PARTICULAR CORAZON DE JESUS
DIRECCIÓN: BARROS ARANA 610
MESAS: 31 A LA 42

MESA **VOCAL EXCUSADO**
32 CAMPOS GUTIERREZ ADELA ALDANA
39 PAINEN CATRICURA CLAUDIA ISABEL
40 REYES CRUCES CRISTOBAL JAVIER
42 TRONCOSO CARRASCO EMELINA IVETTE

VOCAL REEMPLAZANTE
CANCINO BRAVO GUILLERMO IGNACIO
PIZARRO LAGOS MARIO JONATHAN
RIVERA CIFUENTES IGNACIO ESTEBAN
VALDEBENITO DURAN BERNARDITA ANDREA

COMUNA: LAUTARO
CIRCUNSCRIPCIÓN: LAUTARO
LOCAL: LICEO JORGE TEILLIER SANDOVAL
DIRECCIÓN: BILBAO 285
MESAS: 43 A LA 54

MESA **VOCAL EXCUSADO**
45 BECERRA MORA ALISON BELEN
51 PALMA CHAPARRO RICHARD ANDRES
52 RIQUELME CASTILLO MELISSA MARIETT

VOCAL REEMPLAZANTE
CHAMORRO TRONCOSO DELIA ESTER
PEÑA RODRIGUEZ DANIELA BELEN
RIOS MORA HECTOR DAVID

CIRCUNSCRIPCIÓN: LAUTARO
LOCAL: LICEO BICENTENARIO POLITECNICO EMA ESPINOZA CORREA
DIRECCIÓN: SAN PATRICIO 500
MESAS: 55 A LA 68

MESA **VOCAL EXCUSADO**
60 GARCES OSSES GERARDO ANDRES
60 GONZALEZ MUÑOZ EDGAR NICOLAS
61 LAGOS VEJAR PEDRO ZACARIAS
63 MUÑOZ SAEZ PABLO ANDRES
CARMEN

VOCAL REEMPLAZANTE
CHEUQUE FICA MARCO ARTURO
CHAVEZ DELGADO VICTOR DAVID
IBAÑEZ PEREZ CRISTOBAL IGNACIO
FUENTES BENITEZ VERONICA DEL

- 64 OLIVA FAUTINO JOSE EVANDO
 64 PARADA PALMA MARIA JOSE
 65 REYES FUENTEALBA CAROLINA ANDREA
 66 FERNANDEZ CID KAREN MARIA
 68 VALENZUELA GONZALEZ MARTA ELENA

CIRCUNSCRIPCIÓN: LAUTARO
LOCAL: LICEO LOS CASTAÑOS
DIRECCIÓN: MANUEL JORDAN 445 PILLANLELBUN
MESAS: 69 A LA 77

MESA	VOCAL EXCUSADO
70	CAVIERES IRIGOYEN JULIO ARMANDO
71	DIAZ PIZARRO MARIA ISABEL
71	FERNANDEZ SALAZAR JOSEFA CAMILA
74	ARRIAGADA SALAMANCA JUAN ALEJANDRO
77	GAJARDO INZUNZA CHRISTOPHER EDWARDS
77	TOLEDO LEIVA MIGUEL ANGEL

CIRCUNSCRIPCIÓN: LAUTARO
LOCAL: ESCUELA BASICA AMELIA GODOY PEÑA
DIRECCIÓN: AVENIDA ARTURO PRAT 115
MESAS: 78 A LA 85

MESA	VOCAL EXCUSADO
79	CHANDIA SALVO CARLOS ALFREDO
80	DIAZ ESCALONA FERNANDO ALEXIS
81	LAGOS ROMERO NICOLAS ALEXIS
82	MENDEZ CARDENAS FRANCISCA ALEJANDRA
84	SANCHEZ MORALES NATALY VALESKA
85	CORDOVA CERDA RENE DAMIAN

CIRCUNSCRIPCIÓN: LAUTARO
LOCAL: ESCUELA PARTICULAR SAN FRANCISCO DE ASIS
DIRECCIÓN: BALMACEDA 824
MESAS: 86 A LA 93

MESA	VOCAL EXCUSADO
86	ALIQUINTUI FLORES VALENTINA PAZ
87	DE LA HOZ VASQUEZ SOLANGE NICOLE
87	EPULEO INOSTROZA CAMILA ANDREA
89	LAGOS CASTILLO LOHENGRIN DAVID
90	OJEDA FUENTES EVA DEL CARMEN
93	URREA CIFUENTES MARIO ISIDRO

COMUNA: PERQUENCO
CIRCUNSCRIPCIÓN: PERQUENCO
LOCAL: ESCUELA EDUARDO FREI MONTALVA
DIRECCIÓN: 21 DE MAYO 448
MESAS: 1 A LA 10

MESA	VOCAL EXCUSADO
1	ARANCIBIA MONTANARES BARBARA ANTONIA
2	CANIO FIGUEROA RODOLFO ALEJANDRO
2	CARMINE PEREDA YERALDINE CATALINA

OCAMPO MARDONES MANUEL IGNACIO
 PAVEZ JARA MAURICIO IGNACIO
 RAMOS SAAVEDRA FRANCISCA CELESTE
 ROMERO MARTINEZ CLAUDIA ANDREA
 VALDEBENITO VALDEBENITO HILDA MARIA

VOCAL REEMPLAZANTE
CASTILLO PEREZ CATALINA ISABEL
DIAZ MOLINA PAOLA
CURIN MONTECINOS ROSA INES
PINTO GUTIERREZ BRAIAN ANDRES
FIGUEROA ESPINOZA ALVARO JAVIER
ESPARZA SAN MARTIN RODRIGO EUGENIO

VOCAL REEMPLAZANTE
FUENTES GALLARDO JOSE PATRICIO
GARCIA LUENGO BELEN ALEJANDRA
HURTADO MUÑOZ ODETH CAMILA
GREZ GREZ PIA ANASTASIA LURDES
RIVERO MOENA CARLOS DIEGO ANDRES
URRUTIA PEZO CAMILA JAVIERA

VOCAL REEMPLAZANTE
ANTILAO RUBILAR NATALIA JAVIERA
CARVAJAL POBLETE MARIO ENRIQUE
CARTES JARA DIEGO SEBASTIAN
DIAZ PARDO ROSA ANGELICA
DIAZ REYES FRANCISCO ESTEBAN
VILLABLANCA DIAZ FRANCISCA IGNACIA

VOCAL REEMPLAZANTE
CABRERA NAVARRETE LUIS ALVARO
CERDA POBLETE NICOLE SOLEDAD
CHANDIA CORDOVA CAMILA PAZ

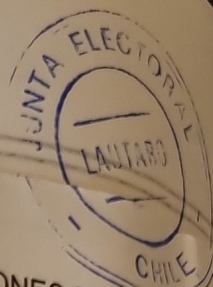

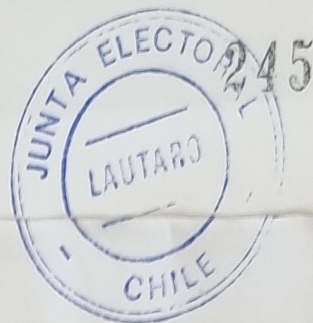

2 CASTRO HERNANDEZ FERNANDO JAVIER
3 CORDOVA CERDA EVELYN NATALIA
3 CORDOVA NECULHUEQUE ALFARO ISMAEL
4 GARCES GUTIERREZ EDITH IVONNE
6 MEZA DELGADO NELLY ALEJANDRA
10 ULLOA GARRIDO AMADOR ALEJANDRO
10 UMANZOR MONTRE JAVIERA EDITA

CAÑUPAN CARILAO CRISTIAN OSVALDO
COLOMA VALDEVENITO TIARA PRICILA
CID ULLOA AMBAR ESTEFANYA
GODOY GODOY EVELYN ROXANA
MELGAREJO LOPEZ FERNANDO RODRIGO
VALENZUELA NAVARRO JUAN JOSE
VALLE MATUS MARJORIE ALEJANDRA

CIRCUNSCRIPCIÓN: PERQUENCO
LOCAL: LICEO ISABEL POBLETE VARGAS
DIRECCIÓN: 21 DE MAYO 552
MESAS: 11 A LA 18

MESA	VOCAL EXCUSADO
11	ARAYA MEDINA MAITE NOEMI
11	CARMINE PEREDA FELIPE ANDRES
12	CASTILLO ASTETE CLAUDIA ANDREA
14	MARTINEZ LEVIO RUBEN ANDRES
15	MELIÑIR STANOPE ZAIDA DEL PILAR
15	MELLADO MARIN RICARDO ALBERTO
16	ORTEGA ORTEGA RICARDO MANUEL
17	SEGURA CAYUMAN DANIEL ISAIAS

VOCAL REEMPLAZANTE
BREVIS FUENTES MARIA DEL CARMEN
COLICOY ZUÑIGA JOAQUIN ALFREDO
CAYUL ACUÑA MIGUEL ANGEL
CURIN CONCHA RAFAEL BERNABE
MIRANDA CURIN NATALIA FRANCESCA
MONTRE CASTRO ALEJANDRO ARTURO
CURIN LOPEZ PATRICIO HERNAN
SAEZ ANTILEO CESAR ENRIQUE

COMUNA: GALVARINO
CIRCUNSCRIPCIÓN: GALVARINO
LOCAL: ESCUELA MUNICIPAL GABRIELA MISTRAL
DIRECCIÓN: LOS LAURELES 910
MESAS: 1 A LA 12

MESA	VOCAL EXCUSADO
2	ARAYA SEPULVEDA KATHERINE CONSTANZA
10	RAMOS MEDINA CRISTIAN ANDRES
12	VILLAGRA CONEJEROS LUIS REINALDO

VOCAL REEMPLAZANTE
BRIONES VALENZUELA ANYELA MABEL
SAEZ SOLIS ISMAEL JOSUE
URRA RIQUELME SOLANGE AILEEN

CIRCUNSCRIPCIÓN: GALVARINO
LOCAL: ESCUELA MUNICIPAL RIO QUILLEM
DIRECCIÓN: CAUPOLICAN 55
MESAS: 13 A LA 24

MESA	VOCAL EXCUSADO
14	CARO CARILAO SARA ANDREA
15	DOMINGUEZ FERREIRA CAMILA BELEN
17	BARRIOS MONTENEGRO MATILDE SINFOROSA
8	INOSTROZA ROSAS VALENTINA FERNANDA
9	LLANOS LLANOS PATRICIA SOFIA
9	LLANOS MENDEZ MARIA ANGELICA
19	MARIN NAIN ROSA ELVIRA
21	ESCOBAR CARO GUSTAVO ALEJANDRO
22	PALOMERA MONTERO ALEXANDRA JULIETTE
23	ROSALES HERRERA GLORIA ALEJANDRA
24	SEPULVEDA CORTEZ PAMELA LORETO

VOCAL REEMPLAZANTE
CANDIA AVELLO SEBASTIAN ANDRES
COILLA COILLA JAIME ALBERTO ISAAC
HUINCA ALVAREZ MIGUEL SEGUNDO
LEAL CORTES DANIELA NINETTE
MANSON AVILA CAROL NICOL
MANSON FONSECA ALISON PRICILA
LOBOS INYELCO SEBASTIAN ENRIQUE
CATRICURA CAYUMAN OCLIDES TRANSITA
RETAMAL BALBOA CAMILA FERNANDA
SEPULVEDA ZURITA KATHIA ESTEFANY
URIBE VEGA ALEXIS ENRIQUE

CIRCUNSCRIPCIÓN: GALVARINO
LOCAL: LICEO TECNICO PROFESIONAL JUAN PABLO II
DIRECCIÓN: INDEPENDENCIA 50
MESAS: 25 A LA 31



MESA **VOCAL EXCUSADO**
25 AGUAYO GOMEZ PEDRO HERNAN
28 LIZAMA POZA JOSELYN ISABEL
29 OLIVERA OLIVERA ROBINSON ALEJANDRO

VOCAL REEMPLAZANTE
BAHAMONDES FERNANDEZ MIGUEL SANTIAGO
LUENGO BIZAMA SOLANGE ALEJANDRA
MORALES HUAQUIÑIR CRISTIAN ALEXIS